เปิดประสบการณ์สุดพิเศษที่เมืองปูซาน... กับสถานที่ท่องเที่ยวใหม่เพื่อสัมผัสกับความงามในมุมใหม่

สายการบิน: **JEJU AIR หรือเทียบเท่า**

ตารางสรุปโปรแกรมท่องเที่ยวเกาหลี 4 วัน 2 คืน

วัน	โปรแกรมการเดินทาง	อาหาร	โรงแรม/ที่พัก
1	ท่าอากาศยานสุวรรณภูมิ I ท่าอากาศยานนานาชาติกิมแฮ	-	-
2	ท่าอากาศยานนานาชาติกิมแฮ I แฮอุนแดสกายแคปซูล วัดแฮดงยงกุงซา | หมู่บ้านวัฒนธรรมคัมชอน ออยุคโดสกายวอร์ค	B : - L : ชาบู ชาบู D : บาร์บีคิว	BUSAN HOTEL หรือเทียบเท่า มาตรฐานเกาหลี
3	ศูนย์เครื่องสำอางแบรนด์ดังเกาหลี | ท่าเรือจางนิม ศูนย์สมุนไพร | นูริมารูเฮ้าส์ DUTY FREE | ชายหาดแฮอุนแด นัมโพดงวอร์คกิ้งสตรีท | ตลาดปลาจากัลชี	B : โรงแรม L : พุลโกกิ D : อิสระ	BUSAN HOTEL หรือเทียบเท่า มาตรฐานเกาหลี
4	ศูนย์น้ำมันสนเข็มแดง ซองโดสกายวอร์ค (ไม่รวมค่ากระเช้า) หอคอยแห่งปูซาน | ซอมยอนช้อปปิ้งสตรีท	B : โรงแรม L : อิสระ D : -	

BUSAN SPECIAL

DAY 1 ท่าอากาศยานสุวรรณภูมิ I ท่าอากาศยานนานาชาติกิมแฮ

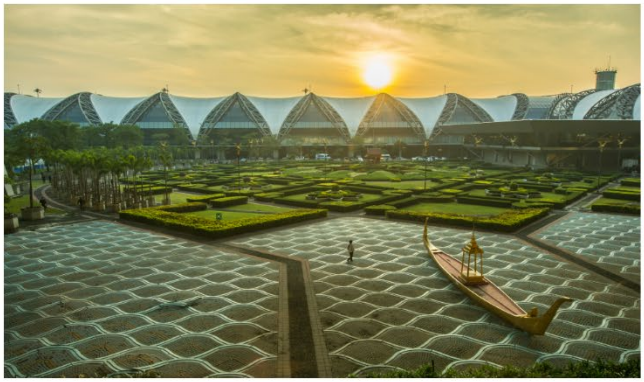

คณะเดินทางพร้อมกันที่จุดหมาย สนามบินสุวรรณภูมิ อาคารผู้โดยสารระหว่างประเทศ ชั้น 4 ณ เคาน์เตอร์สายการบิน **JEJU AIR** โดยมีเจ้าหน้าที่จากบริษัทฯ คอยให้การต้อนรับ และอำนวยความสะดวกในเรื่องของเอกสาร ตลอดจนสัมภาระของท่าน **(**โปรดแสดงเอกสารสำคัญตามมาตรการการเดินทางเข้าประเทศเกาหลีใต้ ณ วันเดินทาง และพาสปอร์ตให้แก่เจ้าหน้าที่ในวันเดินทาง)** หลังจากเช็คอินและโหลดสัมภาระเรียบร้อยแล้ว นำท่านออกเดินทางสู่ประเทศเกาหลีใต้

ออกเดินทางจาก ท่าอากาศยานสุวรรณภูมิ สู่ ท่าอากาศยานนานาชาติกิมแฮ

สายการบิน	รหัสเที่ยวบิน	BKK >> PUS	รหัสเที่ยวบิน	PUS >> BKK
JEJU air JEJU AIR	7C2274	22:55 – 06:20	7C2251	19:30 – 23:25

DAY 2

ท่าอากาศยานนานาชาติกิมแฮ I แฮอุนแดสกายแคปซูล วัดแฮดงยงกุงซา | หมู่บ้านวัฒนธรรมคัมซอน ออยุคโดสกายวอร์ค

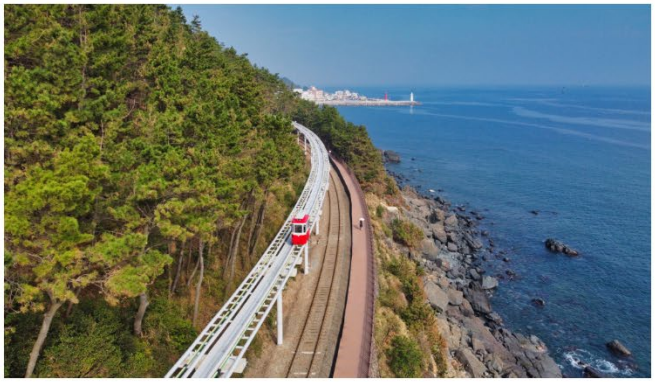

อุทยานรถไฟสายสีฟ้าแฮอุนแด การเดินทางด้วยระบบรางที่จะนำคุณดื่มด่ำกับความงามของทะเลปูซานด้วยรูปแบบที่ไม่ซ้ำใคร นั่นคือ รถไฟเลียบชายหาดที่ค่อย ๆ เคลื่อนผ่านไปบนรางรถไฟริมทะเล หรือเลือกตื่นตาตื่นใจมากยิ่งขึ้นกับการนั่ง SKY CAPSULE ที่วิ่งอยู่เหนือพื้นดินที่ความสูง 10 เมตร ซึ่งนับว่าเป็นรถไฟยกระดับในความสูงระดับนี้แห่งแรกในเกาหลีใต้ ... แต่ความงดงามยิ่งกว่า ไม่ว่าจะวิวเลียบหาดที่รัดบพื้นดิน หรือสูงเหนือยอดไม้ นั่นคือ วิวทะเลปูซาน โดยเฉพาะในยามพระอาทิตย์จะลับขอบฟ้า เป็นวิวที่สุดแสนโรแมนติกที่สุด ที่นับว่าคุ้มค่าแก่การลองสักครั้งด้วยตัวคุณเอง

รับประทานอาหาร ณ ภัตตาคาร บริการท่านด้วย **ชาบู ชาบู (SHABU SHABU)** น้ำซุปต้นตำรับเกาหลี พร้อมด้วยเครื่องปรุง และวัตถุดิบที่คัดสรรเป็นพิเศษ เสิร์ฟพร้อมเครื่องเคียงนานาชนิด

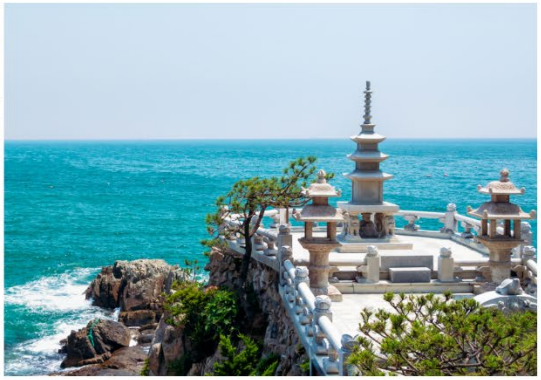

วัดแฮดงกุงซา วัดพุทธเก่าแก่ของปูซาน วัดสร้างอยู่บนโขดหินริมชายหาด ก่อตั้งโดยพระผู้ยิ่งใหญ่นามว่า พระนางซูโดซา ตั้งแต่ ค.ศ. 1376 และได้รับบูรณะครั้งใหญ่ในปี ค.ศ. 1970 ตัววัดหันหน้าออกทางทิศตะวันออก จึงทำให้เป็นจุดชมพระอาทิตย์ขึ้นที่สวยงามที่สุดแห่งหนึ่งของปูซาน ในบริเวณวัดมีเจดีย์สามชั้นในศิลปะแบบเกาหลี และสิงโตสี่ตัว ซึ่งแต่ละตัวถือเป็นสัญลักษณ์แห่งความยินดี ความโกรธ ความเศร้า และความสุข

หมู่บ้านวัฒนธรรมคัมชอน ก่อตั้งขึ้นราว ค.ศ. 1950 เมื่อผู้อพยพในสงครามเกาหลีได้ลงหลักปักฐานกันที่นี่ โดยบ้านที่นี่สร้างแบบขั้นบันไดบนเชิงเขาชายฝั่ง ทำให้หมู่บ้านนี้มีชื่อเล่นว่า **"มาชูปิกชูแห่งปูซาน"** ตรอกซอกซอยหลายในหมู่บ้านแห่งนี้ ได้รับการตกแต่งอย่างมีชีวิตชีวาด้วยภาพจิตรกรรมฝาผนัง ประติมากรรมที่สร้างขึ้นโดยผู้อยู่อาศัยต่างร่วมมือร่วมใจกันสร้างสรรค์ รวมถึงการทาหลังคาบ้าน และตัวบ้านด้วยสีสันที่หลากหลาย และในความหลากหลายนี้เอง กอปรกับภูมิหลังทางประวัติศาสตร์ ผนวกเขากับศิลปะ ที่นี่จึงเป็นที่ดึงดูดผู้คนจากทั่วโลกให้มาชมความงดงามด้วยตาตนเอง

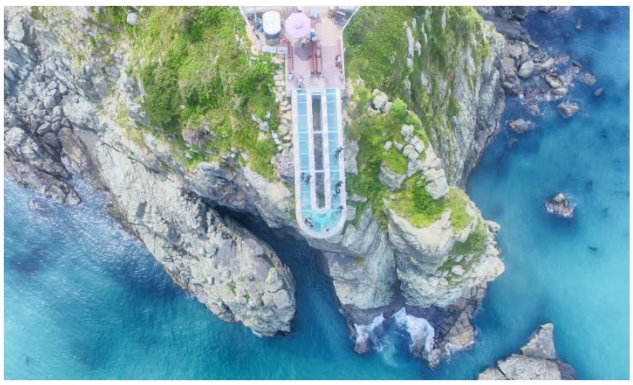

ออยุคโดสกายวอร์ค ตั้งอยู่ ณ ที่ซึ่งเรียกว่า "ซึงดูมาล" ซึ่งหมายถึง "อานม้า" เนื่องจากรูปร่างของจุดที่ตั้ง โดยชาวบ้านและนักประดาน้ำในพื้นที่เรียกเกาะนี้ว่า "จาลโลแก".... การก่อสร้างออยุคโดสกายวอร์ค เริ่มขึ้นเมื่อวันที่ 12 กันยายน ค.ศ. 2012 ณ จุดที่ก่อสร้างนั้นถือได้ว่าเป็นจุดแบ่งระหว่างทะเลตะวันออกกับทะเลใต้ และมีพิธีเปิดอย่างเป็นทางการ เมื่อวันที่ 18 ตุลาคม ค.ศ. 2013 โดยให้สมญานามของสถานที่แห่งนี้ว่า **"เส้นทางแห่งการข้ามฟ้าฝ่าทะเล"** โดยเสาเหล็กถูกสร้างขึ้นบนหน้าผาชายฝั่งสูง 35 เมตร และสะพานกระจกสูง 15 เมตรที่ประกอบด้วยแผ่นกระจก 24 แผ่นและมีรูปร่างเหมือนเกือกม้า ที่เชื่อมกับเสาเหล็ก พื้นกระจกทำด้วยแผ่นกระจกขนาด 12 มิลลิเมตร 4 ชั้น เคลือบด้วยฟิล์มกันกระสุนมีความหนารวม 55.49 มิลลิเมตร ทำให้โครงสร้างมีความปลอดภัยและมั่นคงสูงมาก ทุกท่านจะตื่นตาตื่นใจกับทิวทัศน์ของแนวคลื่น และท้องทะเลด้านล่างในขณะที่มองลงไปจากแผ่นกระจกโปร่งใส ทางเดินที่ทอดยาวออกไปสู่ท้องทะเล ที่เห็นได้โดยรอบ 360 องศา เหมาะแก่การถ่ายรูป และดื่มด่ำกับความงามยิ่งนัก

รับประทานอาหาร ณ ภัตตาคาร บริการท่านด้วย **บาร์บีคิว (BBQ)** อาหารปิ้งย่างสไตล์เกาหลีมีเนื้อสัตว์หลากหลายให้เลือกรับประทาน เสิร์ฟพร้อมเครื่องเคียง

หลังจากนั้นนำท่านเข้าสู่ที่พัก BUSAN HOTEL หรือเทียบเท่า โรงแรมมาตรฐานเกาหลีใต้

DAY 3 ศูนย์เครื่องสำอางแบรนด์ดังเกาหลี | ท่าเรือจางนิม ศูนย์สมุนไพร | นูริมารูเฮ้าส์ | DUTY FREE | ชายหาดแฮอุนแด นัมโพดงวอร์คกิ้งสตรีท | ตลาดปลาจากัลชี

รับประทานอาหารเช้า ณ ห้องอาหารโรงแรม

ศูนย์เครื่องสำอางเกาหลี ที่ซึ่งรวบรวมเครื่องสำอางชั้นนำของเกาหลี ที่ช่วยในเรื่องปัญหาต่าง ๆ ของผิวหน้า และผิวกาย ทั้งในเรื่องความกระจ่างใส และเสริมความแข็งแรงของผิว มาไว้ให้ท่านได้เลือกสรร กับเครื่องสำอางคุณภาพดี ในราคาลดพิเศษ อาทิครีมน้ำแตก, ครีมโบท็อกซ์, ครีมหอยทาก ฯลฯ

ท่าเรือจางนิม หรือที่เรียกว่า บูเนเซีย (Bunezia) ที่ต้องการสื่อถึง Venezia (เวนิส) เวนิสแห่งปูซาน โดยอาคารที่อยู่บริเวณท่าเรือแห่งนี้ ถูกแต่งแต้มด้วยสีสันสดใส ตัดกับท้องฟ้าและทะเลสีคราม โดยชั้นสองของอาคารเหล่านี้ เป็นจุดที่สามารถมองเห็นวิวทะเลในมุมที่สวยงามอีกด้วย... เดิมทีท่าเรือแห่งนี้เป็นแหล่งผลิตสาหร่าย แต่เมื่อมีการทำอุตสาหกรรมมากขึ้นในแถบนี้ เพื่อความสะอาดและปลอดภัยของผู้บริโภคการผลิตจึงถูกเลิกไป และต่อมาได้ถูกพัฒนาเป็นแหล่งท่องเที่ยวที่เต็มไปด้วยสีสัน นับเป็นแลนด์มาร์คแห่งใหม่ของปูซานอีกด้วย

ศูนย์สมุนไพร หรือ ฮอกเกตนามู ใหม่ล่าสุดของเกาหลี โดยมีการจดลิขสิทธิ์เรียบร้อยแล้ว สรรพคุณช่วยในการล้างสารพิษที่ตกค้างหรือไขมันที่สะสมอยู่ภายในผนังของตับ ไต ช่วยให้ตับหรือไตของท่านแข็งแรงขึ้น และยังส่งผลดีต่อสุขภาพร่างกายของท่านเองอีกด้วย

นูริมารูเอเปคเฮ้าส์ Nurimaru APEC House ชื่อนี้เกิดจากการรวมคำภาษาเกาหลีคำว่า nuri (ที่หมายถึง โลก) และ maru (การประชุมสุดยอด) อาคารแห่งนี้สร้างเพื่อใช้เป็นสถานที่ประชุม APEC ใน ค.ศ. 2005 โดยตั้งอยู่บนเกาะดงแบกซอม ซึ่งขึ้นชื่อเรื่องภูมิทัศน์ที่สวยงามและเต็มไปด้วยธรรมชาติที่งดงาม โดยเฉพาะดอกคามิเลียและต้นสนหนาทึบของเกาะแห่งนี้ อาคารแห่งนี้สูง 3 ชั้น ที่ต้องการสื่อถึง “จองจา” สมัยใหม่ ซึ่งเป็นศาลาในรูปแบบสถาปัตยกรรมเกาหลีดั้งเดิม รูปทรงหลังคาเป็นสัญลักษณ์ของแนวสันเขาของเกาะดงแบกซอม การออกแบบภายในเป็นการแสดงภาพวัฒนธรรมแบบดั้งเดิมที่สร้างสรรค์ของชนชาติเกาหลี

รับประทานอาหาร ณ บริการท่านด้วย **เมนู พุลโกกิ (BULGOGI)** เมนูที่มีส่วนผสม หมูหมักชิ้นบางๆ ปลาหมึกสดๆ ผักต่างๆ นำมาต้มรวมกัน โดยสามารถทานได้ทั้งแบบแห้งและน้ำ พร้อมเครื่องเคียงต่างๆ ได้แก่ ถั่วงอกดอง วุ้นเส้นปรุงรสสาหร่าย กิมจิ

LOTTE DUTY FREE BUSAN ศูนย์รวมสินค้าปลอดภาษีที่ใหญ่ และดีที่สุดของเมืองปูซาน ที่รวบรวมสินค้าแบรนด์เนมของทั้งจากเกาหลี และจากทั่วทุกมุมโลกกว่า 200 แบรนด์ มารวมไว้เพื่อให้ทุกท่านได้เลือกซื้อในราคาสุดพิเศษที่ปลอดภาษี ทั้งยังมีของขวัญ ของที่ระลึกพิเศษต่าง ๆ ของเกาหลีมีไว้จำหน่ายเป็นของฝากในการมาเยือนเกาหลีอีกด้วย

ชายหาดแฮอุนแด เป็นชายหาดที่มีชื่อเสียงที่สุดของเกาหลี โดยมีหาดทรายทอดยาวถึง 1.5 กิโลเมตร ครอบคลุมพื้นที่กว่า 58,400 ตารางเมตร ใช้เป็นที่สำหรับจัดกิจกรรมและงานเทศกาลต่าง ๆ ตลอดทั้งปี นอกจากนี้ในช่วงเวลาปกติก็ยังมีกิจกรรมต่าง ๆ ทางน้ำมากมายที่มีบริการตลอดแนวชายหาด รวมถึงร้านค้า ร้านอาหารนานาชนิดอีกด้วย

หากที่กรุงโซลมีย่านเมียงดงที่เป็นรู้จักและโด่งดังไปทั่วโลก สำหรับที่ปูซานนั้นย่านนัมโพดง หรือที่รู้จักกันในชื่อที่เรียกว่า **"นัมโพดงวอร์คกิ้งสตรีท"** นับว่าเป็นแหล่งรวมสินค้ามากมายหลากหลายชนิดหลากหลายแบรนด์ไว้ที่นี่ ทั้งข้าวของเครื่องใช้ โดยเฉพาะเสื้อผ้าแฟชั่นสไตล์เกาหลี เครื่องสำอางแบรนด์ดังของเกาหลี ร่วมถึงอาหารการกินทั้งอาหารเกาหลี หรืออาหารจากทั่วทุกมุมโลก ที่มีให้เลือกซื้อ เลือกรับประทานได้ตลอด "ถนนสายแห่งการช้อปปิ้ง" แห่งนี้

อิสระอาหารเย็น เพื่อให้ทุกท่านสามารถเลือกรับประทานอาหารด้วยเมนู และอาหารที่ชื่นชอบตามอัธยาศัย .... หรือดื่มด่ำกับความสุขตามอิสระและความพึ่งพอใจของแต่ละท่าน

หลังจากนั้นนำท่านเข้าสู่ที่พัก BUSAN HOTEL หรือเทียบเท่า โรงแรมมาตรฐานเกาหลีใต้

DAY 4 ศูนย์ฮอกเกนามู | ซองโดสกายวอร์ค (ไม่รวมลิฟท์) หอคอยแห่งปูซาน | ซอมยอนช้อปปิ้งสตรีท

รับประทานอาหารเช้า ณ ห้องอาหารโรงแรม

ศูนย์น้ำมันสนเข็มแดง ผลิตจากใบสนเข็มแดงในประเทศเกาหลี ที่มีสรรพคุณ ช่วยชะล้างไขมันในเส้นเลือด เพื่อป้องกันการอุดตันของเส้นเลือด พร้อมชมการสาธิต เพื่อให้ให้ท่านได้เห็นสรรพคุณอย่างชัดเจนมากยิ่งขึ้น

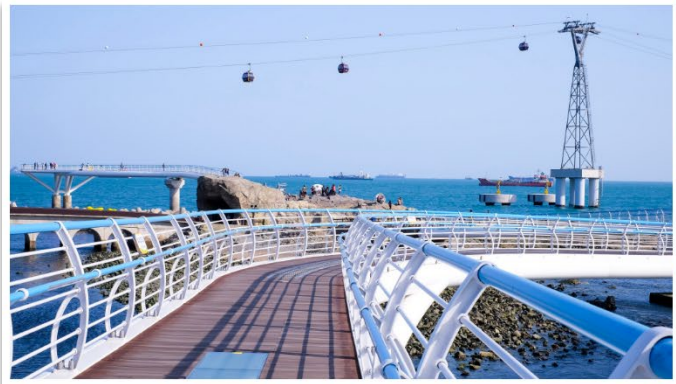
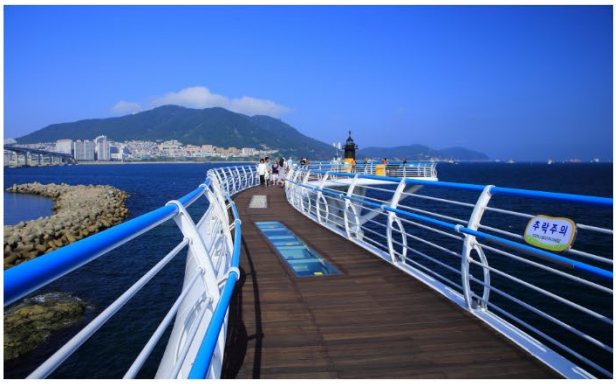

เส้นทางแห่งเมฆซองโด หรือที่ รู้จักกันในชื่อ **ซองโดสกายวอล์ค (Songdo Skywalk)** ตั้งอยู่บนฝั่งตะวันออกของหาดซองโด เปิดใน ค.ศ. 2015 โดยมีทางเดินลอยฟ้ายาว 365 เมตร สร้างขึ้นเหนือผืนมหาสมุทรด้วยพื้นกระจก ทำให้ผู้มาเยือนได้รับประสบการณ์ที่น่าตื่นเต้นประหนึ่งเดินอยู่เหนือคลื่นทะเล.... นอกจากจะได้ชมวิวแบบพาโนรามาที่สวยงามของ Busan Air Cruise Marine Cable Car ที่ลอยข้ามมหาสมุทรและชายหาดซองโดสีทองที่ทอดยาว เรายังสามารถเห็นประภาคารและแท่นดำน้ำที่ได้รับการบูรณะขึ้นใหม่กลางทะเลอีกด้วย

อิสระอาหารกลางวัน เพื่อให้ทุกท่านสามารถเลือกรับประทานอาหารด้วยเมนู และอาหารที่ชื่นชอบตามอัธยาศัย .... หรือดื่มด่ำกับความสุขตามอิสระและความพึ่งพอใจของแต่ละท่าน

Busan Tower หรือ Diamond Tower เป็นสถานที่ท่องเที่ยวที่ตั้งอยู่ในเมืองปูซาน หอคอยแห่งนี้เปิดครั้งแรกในปี ค.ศ. 1973 อย่างไรก็ตาม ได้รับการบูรณะและบำรุงรักษาครั้งใหญ่ และเปิดให้บริการอีกครั้งเมื่อวันที่ 15 ธันวาคม ค.ศ. 2021 หอคอยแห่งนี้เป็นที่ชื่นชอบของชาวปูซาน และนักท่องเที่ยว ด้วยว่าหอแห่งนี้มีทิวทัศน์ที่สามารถมองเห็นได้โดยรอบเมืองปูซานในยามกลางวัน และในยามค่ำคืนวิวเมืองปูซานที่มีแสงไฟระยิบระยับเมืองมองลงมาจากบนหอคอยเปรียบได้กับ “เหล่าดาราบนผืนแผ่นดิน” นอกจากนี้ยังมีงานศิลปะจัดวางที่ด้านหน้าทางขึ้นหอคอย ทำให้เป็นจุดถ่ายรูปที่สมบูรณ์แบบ และนอกจากนี้ผู้ขึ้นไปยังหอคอยแห่งนี้สามารถเพลิดเพลิน และลิ้มรสกาแฟที่ทำโดยหุ่นยนต์ปาริสต้าที่ชื่อ Dataro

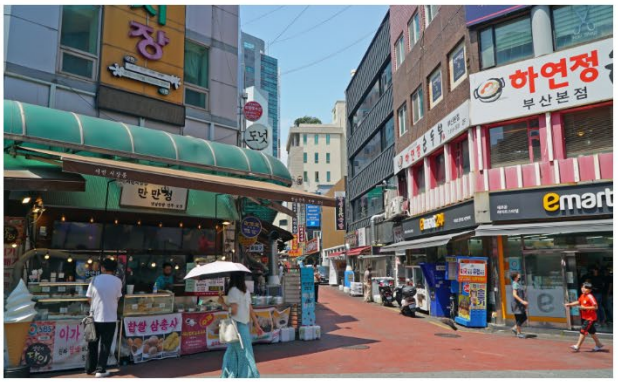

ซอมยอนช้อปปิ้งสตรีท แหล่งยอดฮิตของวัยรุ่น และคนหนุ่มสาวของเมืองปูซาน ตั้งอยู่ใจกลางเมืองระหว่างสถานีปูซานและหาดแฮอุนแด ทุกถนนและตรอกซอกซอยเต็มไปด้วยชีวิตชีวาตลอดทั้งวันด้วยคาเฟ่ ร้านอาหารหลากหลายชนิดจากทั่วโลก ร้านเครื่องสำอาง และร้านสินค้าแฟชั่นแบรนด์เนมต่าง ๆ นอกจากนี้ยังมีห้างสรรพสินค้าขนาดใหญ่ (Lotte) โรงภาพยนตร์ และห้างสรรพสินค้าใต้ดินอีกด้วย

ได้เวลานำท่านออกเดินทางสู่สนามบิน

ออกเดินทางจาก ท่าอากาศยานนานาชาติกิมแฮ สู่ ท่าอากาศยานสุวรรณภูมิ

สายการบิน	รหัสเที่ยวบิน	BKK >> PUS	รหัสเที่ยวบิน	PUS >> BKK
JEJU air JEJU AIR	7C2274	22:55 – 06:20	7C2251	19:30 – 23:25

อัตราค่าบริการ

เดือนพฤษภาคม

พีเรียดเดินทาง	ราคาผู้ใหญ่
26 – 29	15,999.-
12 – 15 | 19 – 22	16,999.-
05 – 08	18,999.-

เดือนกันยายน

พีเรียดเดินทาง	ราคาผู้ใหญ่
22 – 25	16,999.-
29 – 02	16,999.-

เดือนตุลาคม

พีเรียดเดินทาง	ราคาผู้ใหญ่
06 – 09 | 27 – 30	17,999.-
13 – 16 | 20 - 23	18,999.-

เดือนพฤศจิกายน

พีเรียดเดินทาง	ราคาผู้ใหญ่
03 – 06 | 10 – 13 | 17 – 20 | 24 – 27	17,999.-

เดือนธันวาคม

พีเรียดเดินทาง	ราคาผู้ใหญ่
01 – 04 | 15 – 18	18,999.-
08 – 11 | 22 – 25	19,999.-
29 – 01	23,999.-

เดือนมกราคม 2024

พีเรียดเดินทาง	ราคาผู้ใหญ่
05 – 08 | 12 – 15 | 19 – 22 | 26 – 29	18,999.-

หมายเหตุ: อัตราค่าบริการ
+ หากท่านต้องการห้องสำหรับพักเดี่ยว สามารถจ่ายเพิ่มเติมอีก **ท่านละ 5,900.-** จากราคาผู้ใหญ่
+ หากท่านต้องการเดินทางแบบไม่ใช้ตั๋ว (JOIN LAND) คิดราคา **ท่านละ 6,900.-** บาท/ท่าน | **ทารก 6,000.-** (ไม่เกิน 2 ขวบ)

กรุณาอ่านรายละเอียดโปรแกรมและเงื่อนไขต่างๆให้ละเอียดก่อนยืนยันการจอง
เจ้าหน้าที่จะส่งใบนัดหมายการเดินทางให้ภายใน 5-7 วันก่อนเดินทางเท่านั้น!!!
หากมีการเปลี่ยนแปลงจะรีบแจ้งให้ทราบ หากมีข้อสงสัยกรุณาสอบถามเจ้าหน้าที่ทันที
***ลูกค้ามีความจำเป็นต้องเข้าร้านตามโปรแกรมทัวร์ อันได้แก่ ศูนย์โสม, ศูนย์สมุนไพร, ศูนย์เวชสำอาง,
ศูนย์น้ำมันสนแดง, ศูนย์พลอยอเมทิส หากท่านไม่ต้องการเข้าร้านดังกล่าว
บริษัทขอสงวนสิทธิ์ในการเก็บค่าบริการเพิ่มท่านละ 300 USD***

กรุณาชำระมัดจำหลังจากวันจองภายใน 3 วัน
และชำระส่วนที่เหลือทั้งหมดก่อนการเดินทางภายใน 14 วัน ***มัดจำขั้นต่ำ 10,000.-บาท/ท่าน/ทริป***

เอกสารสำคัญตามเงื่อนไขการท่องเที่ยวเกาหลี

1. ลงทะเบียน K-ETA โดยชำระค่าธรรมเนียมการลงทะเบียนเพิ่มท่านละ 990.- บาท(ต่อครั้ง)
2. ลงทะเบียน Q-CODE ทางบริษัทดำเนินการให้ ไม่มีค่าธรรมเนียม
3. เอกสารในการลงทะเบียน K-ETA โดยเฉพาะหนังสือเดินทาง ต้องเป็นเอกสารที่ใช้ในการเดินทางจริงเท่านั้น

หมายเหตุ ทางบริษัทจะไม่รับผิดชอบต่อผลใด ๆ ของการลงทะเบียน K-ETA ที่เกิดจากการลงทะเบียนเองในทุกกรณี

อัตราทัวร์รวม

- ☑ ค่าตั๋วเครื่องบินไป-กลับ ตามเส้นทางที่ระบุในรายการชั้นทัศนาจร ไป-กลับพร้อมคณะ
- ☑ ค่าอาหารทุกมื้อ ตามที่ระบุในรายการ
- ☑ ค่าเข้าชมสถานที่ต่างๆ ตามรายการ
- ☑ ค่าที่พักตามระบุในรายการ พักห้องละ 2 หรือ 3 ท่าน ตามโรงแรมที่ระบุ หรือเทียบเท่า
- ☑ ค่ารถรับ-ส่ง และนำเที่ยวตามรายการ
- ☑ ค่าภาษีสนามบิน ทุกแห่งที่มี
- ☑ ค่าน้ำหนักกระเป๋าสัมภาระท่านละ 15 กก.
- ☑ ค่าประกันอุบัติเหตุระหว่างเดินทาง วงเงินท่านละ 1,000,000 บาท (เงื่อนไขตามกรมธรรม์)
- ☑ ค่าบัตรเข้าสวนสนุกตามโปรแกรม
- ☑ ปลั๊กไฟ ADAPTER

อัตราทัวร์ไม่รวม

- ☒ **ค่าดำเนินการลงทะเบียน K-ETA (กรณีให้ทางบริษัทจัดทำให้) รวมถึงค่าใช้จ่ายต่าง ๆ ที่เกี่ยวข้องทั้งหมด**
- ☒ **ค่าตรวจ RT-PCR ตามมาตรการต่าง ๆ ของประเทศเกาหลีใต้ และของประเทศไทย รวมถึงค่าใช้จ่ายต่าง ๆ ที่เกี่ยวข้องทั้งหมด กับมาตรการที่ทางภาครัฐทั้งสองประเทศกำหนดขึ้น ซึ่งอาจมีการเปลี่ยนแปลงได้อยู่ตลอดเวลา**

- ☒ ค่าใช้จ่ายส่วนตัว อาทิ ค่าทำหนังสือเดินทาง, ค่าโทรศัพท์ส่วนตัว, ค่าซักรีด, มินิบาร์ในห้อง, รวมถึงค่าอาหาร และเครื่องดื่มที่สั่งเพิ่มนอกเหนือรายการ (หากท่านต้องการสั่งเพิ่มกรุณาติดต่อหัวหน้าทัวร์แล้วจ่ายเพิ่มเองต่างหาก)
- ☒ ค่าทิปคนขับรถ และไกด์ท้องถิ่น ท่านละ 1,500 บาท
- ☒ หากผู้เดินทางไม่ได้ถือหนังสือเดินทางประเทศไทย มีค่าใช้จ่ายเพิ่มเติม 5,000 บาท
- ☒ ค่าภาษีมูลค่าเพิ่ม 7% และภาษีหัก ณ ที่จ่าย 3%
- ☒ ค่าน้ำหนักกระเป๋าสัมภาระ ที่หนักเกินสายการบินกำหนด (ปกติ 15 กก.)
- ☒ ค่าวีซ่าสำหรับพาสปอร์ตต่างด้าว กรุณาเตรียมเอกสารคือ 1.พาสปอร์ต 2.ใบประจำตัวคนต่างด้าว 3.ใบสำคัญถิ่นที่อยู่ 4.สำเนาทะเบียนบ้าน(ถ้ามี) 5.สมุดบัญชีเงินฝาก(ถ้ามี) 6.รูปถ่ายสี 2 นิ้ว 2 รูป แล้วทางบริษัทฯจะเป็นผู้ดำเนินการยื่นวีซ่าให้ท่านโดยจ่ายค่าบริการต่างหาก (สำหรับหนังสือเดินทางต่างด้าวเจ้าของหนังสือเดินทางต้องทำเรื่องแจ้งเข้า-ออกด้วยตนเองก่อนจะยื่นวีซ่า)

หมายเหตุ

- **กรุณาศึกษารายละเอียดต่าง ๆ เกี่ยวกับมาตรการใหม่ของประเทศเกาหลีใต้ในการเดินทางเข้าประเทศ และปฏิบัติตามอย่างเคร่งครัด**
- จำนวนผู้เดินทาง ขั้นต่ำ ผู้ใหญ่ 25 ท่าน ขึ้นไป
- เที่ยวบิน ราคารายการท่องเที่ยว และอาหาร สามารถเปลี่ยนแปลงได้ตามความเหมาะสมโดยมิต้องแจ้งให้ทราบล่วงหน้า(คำนึงถึงผลประโยชน์ของผู้เดินทางเป็นสำคัญ)
- ขอสงวนสิทธิ์ในการเปลี่ยนแปลงเที่ยวบินและตารางการบินทั้งไปและกลับโดยมิต้องแจ้งให้ทราบล่วงหน้า
- กรณีที่กองตรวจคนเข้าเมือง,เจ้าหน้าที่กรมแรงงานทั้งที่ไทยและในต่างประเทศ ปฏิเสธมิให้ท่านเดินทางออกหรือเข้าประเทศ เนื่องจากมีสิ่งผิดกฎหมาย เอกสารเดินทางไม่ถูกต้องการกระทำที่ส่อไปในทางผิดกฎหมาย การหลบหนีเข้าออกเมือง หรือในกรณีอื่นๆการพิจารณาเป็นเอกสิทธิ์และวิจารณญาณของเจ้าหน้าที่ตรวจคนเข้าเมืองและเจ้าหน้าที่กรมแรงงานเท่านั้น ซึ่งอยู่นอกเหนือความรับผิดชอบของบริษัทไม่สามารถทำการเลื่อนวันหรือคืนเงินได้ (เนื่องจากตั๋วเครื่องบินเป็นตั๋วราคาพิเศษ ไป-กลับ แบบหมู่คณะ) ทั้งนี้บริษัทฯ ขอสงวนสิทธิ์ไม่คืนค่าทัวร์หรือค่าบริการไม่ว่ากรณีใดๆ ทั้งสิ้น
- หนังสือเดินทาง (Passport) ของท่าน นับจากวันที่เดินทางไปและกลับ ต้องมีอายุเหลือใช้งานมากกว่า 6 เดือนขึ้นไป และต้องเหลือหน้ากระดาษพอให้เจ้าหน้าที่ตรวจคนเข้าเมืองสามารถประทับตราได้ และต้องอยู่ในสภาพที่สมบูรณ์ ไม่ชำรุด หรือฉีกขาด
- ทางบริษัทฯ จะไม่รับผิดชอบใดๆ ทั้งสิ้นหากเกิดกรณีความล่าช้าจากสายการบิน, การนัดหยุดงาน, ภัยธรรมชาติ, การจ่อการจลาจล, การปฏิวัติและอื่นๆ ที่เกิดขึ้นไม่ว่าจะเป็นทางตรงหรือทางอ้อม
- ทางบริษัทฯ จะไม่รับผิดชอบใดๆ ทั้งสิ้น หากเกิดสิ่งของสูญหายจากการโจรกรรม และ/หรือ เกิดอุบัติเหตุที่เกิดจากความประมาทของตัวนักท่องเที่ยวเอง รวมถึงการเจ็บป่วย และการตาย
- หลังจากได้รับเอกสารเรียกเก็บเงิน (Invoice) กรุณาชำระเงิดมัดจำภายใน 3 วัน และส่งหลักฐานการชำระเงินพร้อมหน้าพาสปอร์ตของผู้เดินทาง และชำระเงินทั้งหมดก่อนการเดินทางภายใน 14 วัน
- ทางบริษัทฯ จะไม่รับผิดชอบใดๆ ทั้งสิ้นหากท่านใช้บริการของทางบริษัทฯ ไม่ครบ อาทิไม่เที่ยวบางรายการ, ไม่ทานอาหารบางมื้อ เพราะค่าใช้จ่ายทุกอย่าง ทางบริษัทฯ ได้ชำระค่าใช้จ่ายให้กับต่างประเทศแบบเหมาขาดก่อนออกเดินทางแล้ว
- เมื่อท่านตกลงชำระเงินไม่ว่าทั้งหมดหรือบางส่วนกับทางบริษัทฯ ทางบริษัทฯ จะถือว่าท่านได้ยอมรับในเงื่อนไขข้อตกลงต่างๆ ที่ได้ระบุไว้แล้วทั้งหมด
- ทางบริษัทฯ ขอสงวนสิทธิ์ในการเปลี่ยนแปลงรายละเอียดบางประการในทัวร์นี้ได้ตามความเหมาะสม ทั้งนี้ขึ้นอยู่กับเวลาการจราจร สภาพอากาศ และเหตุสุดวิสัยอื่นๆที่อาจเกิดขึ้นได้ ทั้งนี้เพื่อความปลอดภัยและประโยชน์ของผู้เดินทางเป็นสำคัญ

- มัคคุเทศก์ พนักงาน และตัวแทนของบริษัทฯ ไม่มีสิทธิ์ในการให้คำสัญญาใดๆ ทั้งสิ้นแทน บริษัทฯ นอกจากมีเอกสาร ลงนามโดยผู้มีอำนาจของบริษัทฯ กำกับเท่านั้น
- ในกรณีที่ลูกค้าตั้งครรภ์ ต้องมีใบรับรองจากแพทย์ว่าสามารถเดินทางท่องเที่ยวได้ และมีอายุไม่เกิน 7 วัน นับจากวันที่เดินทาง และต้องแจ้งให้ทางบริษัททราบล่วงหน้า
- กรณีกรุ๊ปส่วนตัว กรุ๊ปเหมา กรุ๊ปนักเรียน กรุ๊ปดูงาน ไม่สามารถใช้ราคาดังกล่าวในโปรแกรมได้
- กรณีที่ท่านซื้อเฉพาะแพ็คเกจทัวร์ไม่รวมตั๋วเครื่องบิน จะไม่รวมค่าประกันอุบัติเหตุระหว่างเดินทาง วงเงินท่านละ 1,000,000 บาท (เงื่อนไขตามกรมธรรม์)

การยกเลิก

- ต้องยกเลิกก่อนวันเดินทางไม่น้อยกว่า 45 วันเท่านั้น คืนเงินค่าบริการร้อยละ 100 ของค่าบริการที่ชำระแล้ว
- หากยกเลิกการเดินทางน้อยกว่า 45 วัน ขอสงวนสิทธิ์ไม่คืนค่าทัวร์ทุกกรณี
- ในกรณีกรุ๊ปส่วนตัว กรุ๊ปเหมา กรุ๊ปนักเรียน กรุ๊ปดูงาน เมื่อชำระแล้วไม่สามารถคืนเงินใดๆทั้งสิ้น

ช่วงเทศกาลไม่สามารถยกเลิกหรือเปลี่ยนชื่อผู้เดินทางได้ กรุ๊ปที่เดินทางต้องการันตีมัดจำกับสายการบิน หรือผ่านตัวแทนในประเทศ หรือต่างประเทศ รวมถึงเที่ยวบินพิเศษเช่น CHARTER FLIGHT, EXTRA FLIGHT **จะไม่มีการคืนเงินมัดจำ หรือ ค่าทัวร์ทั้งหมด**