บินตรงจากเชียงใหม่ สู่ที่สุดของความงดงามของธรรมชาติในฤดูหนาว
ยามหิมะโปรยที่ซอรัคซาน
เล่นสกี ณ ลานสกี ... กับสถานที่ท่องเที่ยวยอดนิยมที่จะทำให้ฤดูหนาวในแดนกิมจิ
เปิดหัวใจของคุณ...พบกับความสุข ตราตรึงกับความประทับใจตราบนานแสนนาน

สายการบิน : **JEJU AIR CNX >> ICN | ICN >> CNX**

ตารางสรุปโปรแกรมท่องเที่ยวเกาหลี 5 วัน 3 คืน

วัน	โปรแกรมการเดินทาง	อาหาร	โรงแรม/ที่พัก
1	ท่าอากาศยานนานาชาติเชียงใหม่ ท่าอากาศยานนานาชาติอินชอน	-	-
2	เกาะนามิ | Swing Café & Bakery (ไม่รวมค่าเครื่องดื่ม) เล่นสกี ณ ลานสกี | หาดซกโช | ซกโชไนท์มาร์เก็ต	B : - L : ดักคาลบี้ D : ซีฟู้ดหม้อไฟ	SEORAK HOTEL หรือเทียบเท่า โรงแรมมาตรฐาน
3	อุทยานแห่งชาติซอรัคซาน | วัดชินฮึงซา (ไม่รวมค่าขึ้นกระเช้า) เอเวอร์แลนด์ธีมปาร์ค (รวมค่าเข้าและบัตรเครื่องเล่นไม่จำกัด) ศูนย์เวชสำอาง | ฮงแดวอร์คกิ้งสตรีท	B : โรงแรม L : บาร์บีคิวบุฟเฟ่ต์ D : จิมดัก	SEOUL HOTEL หรือเทียบเท่า โรงแรมมาตรฐาน
4	พระราชวังเคียงบกกุง | ศูนย์สมุนไพรเพื่อสุขภาพ DUTY FREE | ศูนย์รวมของวัยรุ่นเกาหลีเมียงดง	B : โรงแรม L : หมูผัดซอสต้นตำรับเกาหลี D : อิสระ	SEOUL HOTEL หรือเทียบเท่า โรงแรมมาตรฐาน
5	พิพิธภัณฑ์สาหร่าย + เรียนทำข้าวห่อสาหร่าย ใส่ชุดฮันบก | ศูนย์แอเมทิสต์ KOREAN SUPERMARKET	B : โรงแรม L : บิบิมบับ D : -	-

SEORAK WINTER'S SOUL

DAY 1 ท่าอากาศยานนานาชาติเชียงใหม่ ท่าอากาศยานนานาชาติอินชอน

คณะเดินทางพร้อมกันที่จุดหมาย สนามบินนานาชาติเชียงใหม่ อาคารผู้โดยสารระหว่างประเทศ ชั้น 1 ณ เคาน์เตอร์สายการบิน **JEJU AIR** โดยมีเจ้าหน้าที่จากบริษัทฯ คอยให้การต้อนรับ และอำนวยความสะดวกในเรื่องของเอกสารตลอดจนสัมภาระของท่าน ***(**โปรดแสดงเอกสารสำคัญตามมาตรการการเดินทางเข้าประเทศเกาหลีใต้ ณ วันเดินทาง และพาสปอร์ตให้แก่เจ้าหน้าที่ในวันเดินทาง)*** หลังจากเช็คอินและโหลดสัมภาระเรียบร้อยแล้ว นำท่านออกเดินทางสู่ประเทศเกาหลีใต้

ออกเดินทางจาก ท่าอากาศยานนานาชาติเชียงใหม่ สู่ ท่าอากาศยานนานาชาติอินชอน

สายการบิน	รหัสเที่ยวบิน	CNX >> ICN	รหัสเที่ยวบิน	ICN >> CNX
JEJU air JEJU AIR	7C4206	22:35 – 05:50	7C4205	18:00 – 21:35

DAY 2 เกาะนามิ | Swing Café & Bakery (ไม่รวมค่าเครื่องดื่ม) เล่นสกี ณ ลานสกี | หาดซกโช | ซกโชไนท์มาร์เก็ต

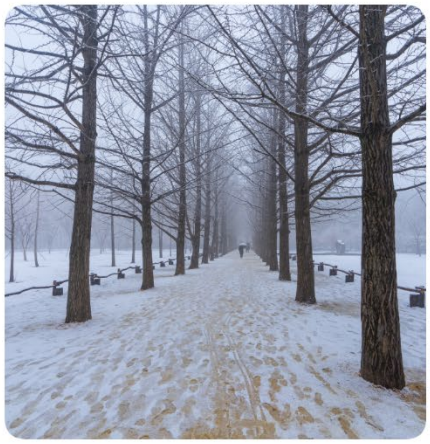

เดินทางสู่ท่าเรือเฟอร์รี่เพื่อข้ามฟากไปยัง **เกาะนามิ** เกาะที่มีบรรยากาศสุดแสนโรแมนติก ทั้งด้วยทำเลที่ตั้งที่ตั้งอยู่บนเกาะซองเพียง เกาะมีลักษณะเป็นรูปพระจันทร์เสี้ยวบน บนเกาะอุดมสมบูรณ์ไปด้วยพืชพันธุ์มากมาย ที่ท่านสามารถดื่มด่ำกับความมหัศจรรย์ของธรรมชาติที่ในแต่ละฤดู โดยเฉพาะในยามฤดูใบไม้ผลิ ที่เหล่าพฤกษาต่างผลิดอกออกใบหลากสีสันคืนชีวิตและสีสันสู่ทั่วทั้งเกาะอีกครั้ง โดยเฉพาะต้นพ็อดกดหรือซากุระที่เรารู้จักกันดี ซึ่งมีหลากหลายพันธุ์ ที่จะงดงามโดดเด่นบานสะพรั่งตามเอกลักษณ์ของแต่ละพันธุ์ ที่มีอยู่เรียงรายเป็นทิวแถว และทั่วทุกมุมของเกาะ และยังความพิเศษคือเป็นสถานที่ถ่ายทำซีรีส์โรแมนติกชื่อดังเรื่อง WINTER SONATA นักท่องเที่ยวจึงนิยมพากันมาถ่ายภาพคู่กับรูปปั้นพระนาง 'เบยองจุนและแชงจีอู' นอกจากฟนี้มีกิจกรรมอีกมากมายให้ทำ มีร้านอาหาร พิพิธภัณฑ์ ร้านขายของที่ระลึก ฯลฯ ให้ท่านเดินเที่ยวชมได้อย่างไม่รู้เบื่อ

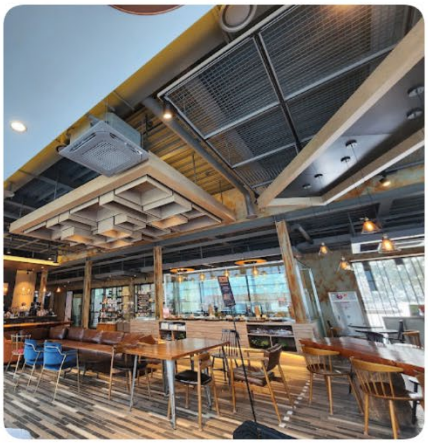

Swing Café & Bakery คาเฟ่ที่จะเติมเต็มความงดงามของฤดูหนาวบนเกาะนามิ ให้สมบูรณ์แบบ ด้วยทำเลสุดพิเศษที่ตั้งอยู่บนเกาะนามิ ฝั่งริมแม่น้ำบุกฮันคัง ผืนน้ำสีฟ้าในย่ามฤดูหนาวที่นิ่งสงบตัดกับเส้นโค้งของเทือกเขาที่ปกคลุมด้วยหิมะสีขาวที่อยู่ตรงหน้า จิบกาแฟที่คัดสรรพิเศษ กับเครื่องดื่มหลายหลายทั้งร้อนเย็นในหลากหลายเมนู พร้อมกับเบเกอรีร้อน ๆ ที่ทำสดใหม่มีไว้บริการตลอดทั้งวัน หน้าตาเครื่องดื่มและเบเกอรีต่าง ๆ อาจจะดูเหมือนที่อื่น ๆ แต่ความพิเศษที่อื่นไม่สามารถเทียบได้นั่นคือ ความงดงามของธรรมชาติของฤดูหนาวตรงหน้าที่ไม่มีที่ใดเปรียบได้

รับประทานอาหาร ณ ภัตตาคาร บริการท่านด้วยเมนู **ดักคาลบี้ (DAKGALBI)** ไก่ผัดเผ็ดบาร์บีคิวเกาหลี อาหารยอดนิยมของคนเกาหลี โดยวิธีการนำไก่ที่หั่นเป็นชิ้น ๆ และผักต่าง ๆ มาผัดรวมกันกับซอสบาร์บีคิวในกระทะเหล็กแบนขนาดใหญ่

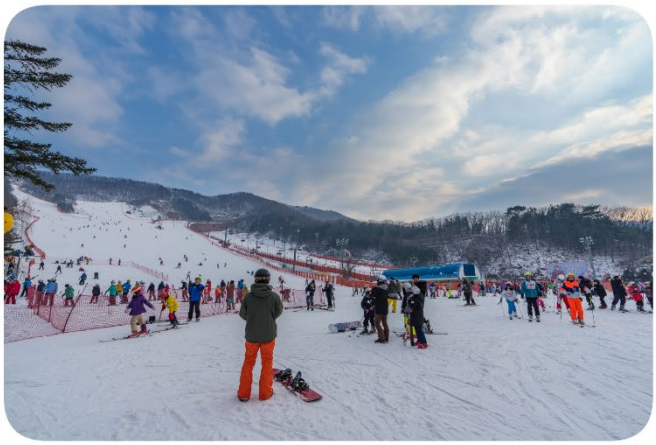

เล่นสกี ณ ลานสกีรีสอร์ท สัมผัสหิมะและเก็บบรรยากาศเป็นที่ระลึกก่อนจะไปสนุกกับการเล่นสกี ซึ่งลานสกีแห่งนี้มีความพิเศษด้วยเนินหิมะที่มีความสูงไม่ต่ำกว่า 1 กิโลเมตรขึ้นไป กล่าวกันว่าเป็นสวรรค์ของนักสกีมือใหม่ แต่ในขณะเดียวกันก็มีทางวิ่งสำหรับมืออาชีพ มีเนินรูปตัวเอสเป็นตัวเชื่อมระหว่างยอดเนินและพื้นด้านล่างมาให้ท่านได้โชว์ฝีมือกันเต็มที่ *(** ไม่รวมค่าเข้าลานสกี ค่าเช่าชุด+อุปกรณ์สกีและครูฝึก **) **การเตรียมตัวก่อนเล่นสกี ควรเตรียม เสื้อแจ็คเก็ตกันน้ำหรือผ้าร่ม กางเกงรัดรูป ถุงมือสกี ผ้าพันคอ แว่นกันแดด เป็นต้น ขอคำแนะนำและฝึกวิธีการเล่นจากไกด์ท้องถิ่นก่อนลงสนามจริง เพื่อความปลอดภัยของท่านเอง** **ในกรณีที่ลานสกีกลางแจ้งปิด เราจะพาท่านสู่ลานสกีในที่ร่ม ONEMOUNT SNOWPARK แหล่งท่องเที่ยวใหม่ล่าสุด มีสิ่งอำนวยความสะดวกมากมาย เช่น FITNESS &GOLF, CLUB, WATER PARK, SHOPPING MALL หากท่านใดที่ไม่สนใจเล่น SNOW PARK สามารถเดินช้อปปิ้งได้ตามอัธยาศัย มีทั้ง H&M, ADIDAS และมีแบรนด์ชั้นนำอีกมากมาย นอกจากนี้ยังสามารถเล่นเครื่องเล่นหลากหลายชนิดทั้ง บันจี้จัมพ์, ไม้ลากเลื่อน, ม้าหมุน, สไลเดอร์ (ไม่รวมบัตรเข้า)*

หาดซกโซ เริ่มเป็นที่นิยมมาตั้งแต่ช่วงปี ค.ศ. 1976 เป็นหนึ่งในชายหาดยอดนิยมที่สุดของเกาหลี โดยลักษณะภูมิศาสตร์ และทำเลที่ตั้งที่ไม่ไกลจากรุงโซลเมืองหลวงมากนัก ที่สามารถเดินทางไปกลับได้ภายในหนึ่งวัน รวมถึงการเดินทางที่สะดวกสบาย เพราะสามารถเดินไปยังศูนย์การเดินรถสาธารณะของเมืองซกโซ ได้ด้วยระยะทางเพียง 500 เมตรเท่านั้น จึงเป็นตัวเลือกยอดนิยมในหมู่นักท่องเที่ยว... น้ำทะเลที่นี่สะอาดและตื้นสีคราม ตัดกับชายหาดสีทอง และสีเขียวของป่าสนสีเขียวชอุ่มที่เรียงรายไปตามแนวหาด ทำให้ชายหาดแห่งนี้ได้รับความนิยมในทุกฤดู โดยเฉพาะในช่วงฤดูร้อนนอกจากนี้ยังมีร้านอาหารและสิ่งอำนวยความสะดวกต่าง ๆ มากมายตั้งอยู่ทั่วบริเวณชายหาด รวมถึงสวนสาธารณะขนาดเล็กที่มีเส้นทางเดินผ่านทิวป่าสนตามแนวชายหาด ทั้งยังมีประติมากรรมที่มีเอกลักษณ์เฉพาะ ตั้งไว้

ตามจุดต่าง ๆ ของหาด ซึ่งได้รับความนิยมสำหรับนักท่องเที่ยวในการถ่ายภาพไว้เป็นที่ระลึก... ในความพิเศษต่าง ๆ ทั้งหมดนี้ หาดซกโชจึงเป็นที่ที่ถูกเลือกในการจัดเทศกาลดนตรีชายหาดเกือบตลอดทั้งปี

ซกโชไนท์มาร์เก็ต ตลาดปลา หรือตลาดกลางแห่งซกโช ถือเป็นสถานที่ท่องเที่ยวที่สำคัญในซกโช ด้วยเหตุว่ามีทุกสิ่งให้เลือกสรร โดยตัวตลาดนั้นประกอบด้วยอาคารขนาดใหญ่ที่มีถึง 3 ชั้น โดยเป็นชั้นใต้ดิน 1 ชั้น โดยมีการแบ่งโซนร้านค้าเป็นตรอกเฉพาะ และภายในตัวอาคารประกอบด้วยร้านขายเสื้อผ้า ของใช้ในชีวิตประจำวัน และสินค้าทั่วไปอื่น ๆ รวมถึงมีซุปเปอร์มาร์เก็ตขนาดใหญ่อยู่ด้วย ที่นี่มิได้มีเพียงปลาและอาหารทะเลจำหน่ายเท่านั้น แต่ยังของสดอื่น ๆ ทั้งผักและผลไม้ตามฤดูกาล ที่จำหน่ายในราคาที่ไม่แพง... สำหรับส่วนของตลาดนั้นแบ่งออกเป็นตรอกต่าง ๆ ที่มีความเฉพาะในแต่ละผลิตภัณฑ์ เช่น ตรอกผักผลไม้ ตรอกพริก ตรอกไส้กรอกเลือด ตรอกตลาดอาหารทะเล ตรอกไก่ โดยเฉพาะตรอกไก่เป็นที่นิยมในหมู่นักท่องเที่ยว โดยมีร้านทัคคังจอง (ไก่ทอดสูตรพิเศษ) ที่กรุบกรอบและหลากหลายทั้งรสชาติและความเผ็ดเฉพาะตัว สำหรับโดยรอบตลาดจะมีร้านอาหารที่เปิดให้บริการด้วยเมนูที่หลากหลาย โดยเฉพาะเมนูอาหารทะเลที่รับรองได้ว่ามีความสดใหม่ ที่อยากชวนให้ลิ้มลอง เสน่ห์ของตลาดแห่งนี้โดยเฉพาะในยามค่ำคืน ที่นี่จะให้อีกหนึ่งบรรยากาศของไนท์มาร์เก็ตที่น่าตื่นตาตื่นใจมากทีเดียว

รับประทานอาหาร ณ ภัตตาคาร บริการท่านด้วย **ซีฟู้ดหม้อไฟ** หม้อไฟเกาหลีที่คัดสรรวัตถุดิบโดยเน้นอาหารทะเลที่สดสะอาดเป็นหลัก ผักนานาชนิด นอกจากนี้ยังมีเครื่องเคียงสไตล์เกาหลี... นำมาต้มรวมกันในน้ำซุปปรุงรสชาติพิเศษตามตำรับเกาหลี เพิ่มรสชาติขึ้นอีกระดับด้วยซอสหลากหลายที่มีไว้ให้บริการ

หลังจากนั้นนำท่านเข้าสู่ที่พัก **SEORAK HOTEL**
หรือเทียบเท่า โรงแรมมาตรฐานเกาหลีใต้

DAY 3

อุทยานแห่งชาติซอรัคซาน | วัดชินฮึงซา (ไม่รวมค่าขึ้นกระเช้า)
เอเวอร์แลนด์ธีมปาร์ค (รวมค่าเข้าและบัตรเครื่องเล่นไม่จำกัด)
ศูนย์เวชสำอาง | ฮงแดวอร์คกิ้งสตรีท

รับประทานอาหารเช้า ณ ห้องอาหารโรงแรม

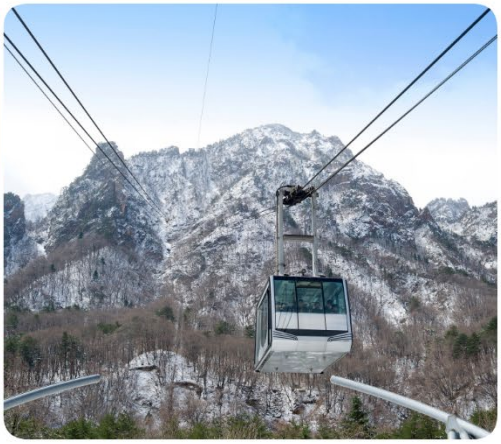

อุทยานแห่งชาติแห่งเทือกเขาซอรัค เป็นหนึ่งในสถานที่ท่องเที่ยวทางธรรมชาติที่มีชื่อเสียงที่สุดของเกาหลีใต้ เทือกเขาที่ทอดตัวยาวไปตามเมืองต่าง ๆ ครอบคลุมอาณาบริเวณของเมืองซกโช โกซอง อินเจ และยังยาง ในจังหวัดคังวอน ได้รับการกำหนดให้เป็นอุทยานแห่งชาติแห่งที่ห้าของเกาหลีใต้เมื่อปี ค.ศ. 1970 และยังเป็นเขตสงวนชีวมณฑลของโลก โดยองค์การยูเนสโกเมื่อปี ค.ศ. 1982 อุทยานแห่งนี้มีพื้นที่รวม 398 ตารางกิโลเมตร เนื่องจากยอดเขาของเทือกเขาแห่งนี้ถูกปกคลุมไปด้วยหิมะเป็นเวลา 5 – 6 เดือนของปี ที่นี่จึงถูกเรียกว่า “ซอรัค” ซึ่งหมายถึงยอดเขาที่เต็มไปด้วยหิมะ และยังมียอดเขาอื่น ๆ อีก 30 ยอด เช่น โซซองบง ฮวาแชบง และจุงซองบง ที่เต็มไปด้วยทิวทัศน์อันงดงาม รวมถึงน้ำตกและถ้ำอีกหลายแห่งที่อยู่ในอุทยานแห่งนี้ ที่อุทยานยังมีการบริการขึ้นสู่ยอดเขาด้วยกระเช้าไฟฟ้า ทั้งนี้เพื่ออำนวยความสะดวกสำหรับผู้พิการและผู้สูงอายุ เพื่อให้ทุกคนสามารถขึ้นไปบนยอดเขา ทัศนาอย่างเพลิดเพลินกับทัศนียภาพอันงดงามของ **“ซอรัคซาน”** แห่งนี้ได้

วัดแห่งนี้สร้างขึ้นตั้งแต่สมัยราชวงศชิลลา ตำแหน่งเดิมนั้นตั้งอยู่ไม่ไกลจากตำแหน่งในปัจจุบัน แต่เนื่องจากเกิดเพลิงไหม้หลายต่อหลายครั้งด้วยกัน ต่อมาในรัชสมัยของกษัตริย์อินโจแห่งราชวงศ์โชซอน ได้ทำบูรณะโดยสร้างวัดในตำแหน่ง

เดียวกับปัจจุบัน และเปลี่ยนชื่อเป็น **"วัดซินฮึงซา"** วัดแห่งนี้ เป็นที่ตั้งของมรดกทางวัฒนธรรมมากมาย ที่อยู่ภายในวัด รวมถึงเจดีย์หินสามชั้นในบริเวณวัดนี้ด้วย สัญลักษณ์ที่เด่นเป็นสง่าที่สุดของวัดแห่งนี้คือ พระพุทธรูปปางมารวิชัยที่งดงาม และมีขนาดใหญ่ โดยองค์พระสูง 14.6 เมตร ที่ตั้งอยู่บนฐานสูง 4.3 เมตร ความสูงรวม 18.9 เมตร และมีน้ำหนักอยู่ที่ 108 ตัน ในปัจจุบันทางวัดยังมีโปรแกรมการข้าพำนักในวัด ซึ่งผู้เข้าร่วมในโปรแกรมดังกล่าวจะได้สัมผัสประสบการณ์ชีวิตภายในวัด ด้วยการทำกิจกรรมต่าง ๆ ที่คล้ายกับการปฏิบัติกิจวัตรของบรรดาพระสงฆ์ที่นี่

รับประทานอาหาร ณ ภัตตาคาร บริการท่านด้วย **เมนูบาร์บีคิวบุฟเฟ่ต์** อาหารปิ้งย่างสไตล์เกาหลี มีเนื้อสัตว์หลากหลายให้เลือกรับประทาน เสิร์ฟพร้อมเครื่องเคียง

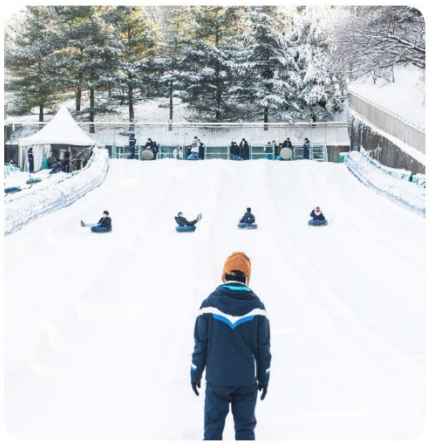

เอเวอร์แลนด์ธีมปาร์ค สวนสนุกที่ใหญ่ที่สุดของเกาหลีใต้...ในฐานะที่เป็นสวนสนุกขนาดใหญ่ที่สุดของเกาหลีใต้ เอเวอร์แลนด์ รีสอร์ท (Everland Resort) ที่เต็มไปด้วยความสนุกสาน ความตื่นเต้นกับบรรดาเครื่องเล่น และกิจกรรมต่าง ๆ มากมาย โดยเฉพาะกับรถไฟเหาะตีลังกา ที่มีชื่อว่า "T-Express" ซึ่งถือว่าเป็นหนึ่งในรถไฟเหาะตีลังกา ที่สร้างรางไว้บนโครงสร้างไม้ ที่ให้ความตื่นเต้นที่สุดอีกแห่งของโลก

ด้วยอาณาบริเวณที่กว้างใหญ่ไพศาล มีการจัดเทศกาลต่าง ๆ ตลอดทั้งปี ไม่ว่าจะ "เทศกาลดอกไม้" ที่ถูกนำมาประดับประดาทั่วทั้งสวน ที่มีการสลับหมุนเวียนไปตลอดทั้งปี ความงดงาม และความหอมอบอวลจึงปกคลุมไปทั่วอาณาบริเวณ และมิใช่เพียงเทศกาลดอกไม้เท่านั้น ยังมีเทศกาลที่จัดขึ้นตามเทศกาลสำคัญของโลก และของเกาหลี ไม่ว่าจะเป็นฮาโลวีน คริสต์มาส รวมถึงในช่วงเย็นของทุกวัน ยังมีขบวนพาเหรดประจำวัน ที่ดึงดูดนักท่องเที่ยว และผู้มาเยือนจำนวนมากให้ร่วมหรรษาไปพร้อมกัน กับเหล่ามาสคอต และตัวการ์ตูนที่เด็ก ๆ และทุก ๆ คน ชื่นชอบ Zootopia และ Lost Valley เป็นอีกจุดเด่นของสวนสนุกแห่งนี้ ที่ได้รวมสวนสนุก และสวนสัตว์ไว้ในที่แห่งเดียวกัน โดยจัดเป็นสวนสัตว์ป่าซาฟารี ที่สามารถนั่งรถสะเทิ้นน้ำสะเทิ้นบก ชมสัตว์พันธุ์หายากจากทั่วทุกแห่งทั่วโลกมารวมไว้ โดยสวนสัตว์ทั้ง 2 จุดนี้ มีสัตว์กว่า 2,000 ชนิด นอกจากนี้ยังมี สวนน้ำคาริเบี้ยน เบย์ (Caribbean Bay) พร้อมด้วยเครื่องเล่นทางน้ำนานาชนิด ตลอดจนสิ่งอำนวยความสะดวกครบครันไว้ให้บริการทั้งกลางแจ้ง และในร่ม... ***และที่สำคัญที่นี่ยังเป็นที่ทุกท่านจะได้ชื่นชมกับความงดงามของฤดูหนาว ที่เทือกเขาโดยธีมปาร์คแห่งนี้จะถูกปกคลุมด้วยหิมะขาวบริสุทธิ์ ในทุกมุมที่จะถูกประดับประดาด้วยสีสันแห่งเทศกาลเฉลิมฉลองทั้งคริสต์มาส และส่งท้ายเก่าต้อนรับปีใหม่ รวมถึงเทศกาลหิมะที่จะมีโซนพิเศษเพิ่มขึ้นอีกด้วย***

ศูนย์เวชสำอาง ที่ซึ่งทุกท่านจะสามารถเลือกซื้อเครื่องสำอางที่เหมาะกับผิวพรรณของแต่ละท่าน เพื่อการบำรุงรักษาหรือฟื้นฟูสภาพผิวให้กลับมาสดใสขึ้นอีกครั้ง จากส่วนผสมของธรรมชาติ หรือจากเวชสำอางที่ผลิตหรือรับรองโดยประเทศเกาหลี ที่คุณภาพดีในราคาย่อมเยา ไม่ว่าจะครีม เซรั่ม หรือผลิตภัณฑ์ทั้งผิวหน้าและผิวกายที่รับรองว่า หากลองใช้แล้วจะหน้าใสเหมือนหนุ่มสาวเกาหลีขึ้นมาบ้างแน่นอน

ฮงแดวอร์คกิ้งสตรีท ย่านมหาวิทยาลัยฮงอิก ซึ่งมีชื่อเสียงด้านศิลปะ ที่นี่จะมีบรรดานักศึกษานำของประดิษฐ์จากแฮนด์เมดมาวางจำหน่ายและมีร้านขายสินค้าประเภทเครื่องเขียน งานไอเดีย ร้านอาหารหลากหลายประเภท ตลอดจนคาเฟ่ ที่ถูกใจเหล่าวัยทีน วัยอุดมศึกษา... และย่านนี้เองเหล่าไอดอลจากทุกช่องทางนิยมมาแสดงดนตรี ร้องเพลง เต้น หรือทำกิจกรรมต่าง ๆ เพื่อแสดงความสามารถกันในย่านนี้ ....

รับประทานอาหาร ณ ภัตตาคาร บริการท่านด้วย **เมนูจิมดัก (JIMDAK)** เป็นเมนูไก่ประกอบด้วยวุ้นเส้น เกาหลี คลุกด้วยน้ำซุป รสชาติกลมกล่อม เสิร์ฟพร้อมข้าวสวยร้อนๆ พร้อมเครื่องเคียงเกาหลี

หลังจากนั้นนำท่านเข้าสู่ที่พัก **SEOUL HOTEL**
หรือเทียบเท่า โรงแรมมาตรฐานเกาหลีใต้

DAY 4 พระราชวังเคียงบกกุง | ศูนย์สมุนไพรเพื่อสุขภาพ DUTY FREE | ศูนย์รวมของวัยรุ่นเกาหลีเมียงดง

รับประทานอาหารเช้า ณ ห้องอาหารโรงแรม

พระราชวังเคียงบก สร้างขึ้นเมื่อ ค.ศ. 1395 เป็นพระราชวังแห่งแรกของราชวงศ์โชซอน (ค.ศ. 1392-1910) ถือเป็นพระราชวังที่ใหญ่ที่สุดในบรรดาพระราชวังทั้ง 5 แห่งในกรุงโซล ซึ่งได้แสดงถึงแก่นแท้ของวัฒนธรรมของราชสำนักเกาหลี... ด้านในแนวกำแพงพระราชวังประกอบด้วยที่ทำการของกษัตริย์และบรรดาขุนนาง ที่พักอาศัย และสวนฮูวอน (Huwon) หรือสวนต้องห้าม ซึ่งเป็นที่ตั้งของศาลาเคียงโฮรู ที่ว่ากันว่าเป็นศาลาที่สวยที่สุดในเกาหลี ซึ่งหากจะถือว่าเป็นแลนด์มาร์คของพระราชวังแห่งนี้ก็ว่าได้

ศูนย์สมุนไพรเพื่อสุขภาพ ที่ซึ่งรวบรวมเอาสมุนไพรที่มีสรรพคุณในการบำบัดรักษา และเสริมสร้างสุขภาพมารวมไว้ด้วยกัน เริ่มจาก**สมุนไพรโสมเกาหลี** หรือราชาแห่งมวลสมุนไพร เพราะเกาหลีใต้เป็นประเทศที่มีการผลิตโสมเกาหลีที่มีคุณภาพเป็นอันดับ 1 ของโลก และมีคุณประโยชน์นานัปการ เช่น ช่วยเสริมความแข็งแรงให้แก่ระบบย่อยอาหารและปอด ช่วยทำให้จิตใจสงบและเพิ่มพละกำลัง โดยมีสรรพคุณทางการแพทย์ ช่วยบำรุงหัวใจของคุณได้เป็นอย่างดี ช่วยป้องกันโรคหัวใจขาดเลือด ฯลฯ และ**สมุนไพรฮ๊อกเกตนามู** ใหม่ล่าสุดของเกาหลี โดยมีการจดลิขสิทธิ์เรียบร้อยแล้ว สรรพคุณช่วยในการล้างสารพิษที่ตกค้างหรือไขมันที่สะสมอยู่ภายในผนังของตับ ไต ช่วยให้ตับหรือไตของท่านแข็งแรงขึ้น และยังส่งผลดีต่อสุขภาพร่างกายของท่านเองอีกด้วย **ศูนย์น้ำมันสนเข็มแดง** ศูนย์ที่รวบรวมผลิตภัณฑ์ที่ผลิตจากใบสนเข็มแดงในประเทศเกาหลีใต้ ที่มีสรรพคุณ ช่วยชะล้างไขมันในเส้นเลือด เพื่อป้องกันการอุดตันของเส้นเลือด พร้อมชมการสาธิต เพื่อให้ให้ท่านได้เห็นสรรพคุณอย่างชัดเจนมากยิ่งขึ้น

รับประทานอาหาร ณ ภัตตาคาร บริการท่านด้วย **เมนูหมูผัดซอสต้นตำรับเกาหลี** เป็นหนึ่งในเมนูที่รู้จักกันดีที่ใช้วัตถุดิบชั้นดี หมักในซอสพริกตำรับแท้ของเกาหลี รสชาติเผ็ดนิด หวานหน่อย รับประทานคู่กับข้าวสวยร้อนๆ หรือวางหมูลงบนผักสด พร้อมด้วยเครื่องเคียงต่าง ๆ ห่อเป็นคำ รับประทานได้ตามใจชอบ

ที่สุดของ**ศูนย์รวมของวัยรุ่นเกาหลีเมียงดง** ได้ชื่อว่าเป็นแหล่งรวมแฟชั่นแบรนด์เกาหลีชั้นนำ ซึ่งในแต่ละวันจะมีวัยรุ่นเกาหลีมาเดินช้อปปิ้งกันอย่างล้นหลาม ท่านสามารถหาซื้อสินค้าได้อย่างหลากหลายทั้งเสื้อผ้า, รองเท้า, กระเป๋า, เครื่องสำอางซึ่งเป็นที่รู้จักอย่างดีของคนไทย อาทิ LANEIGE, ETUDE, IOPE, CHARMZONE, SKIN FOOD, THE FACE SHOP เป็นต้น ยังมี เสื้อผ้า เครื่องประดับ, ซีดีเพลง, วีซีดี-ดีวีดีหนังและซีรีย์ยอดฮิต ตลอดจนของที่ระลึกที่มีรูปดาราคนโปรดของท่านอยู่ในสินค้าหลากหลายชนิดให้ได้เลือกซื้อกัน.... หรือจะเลือกเดินตรงขึ้นเนินไปไม่ไกลนัก จะพบกับโบสถ์คาทอลิกหลังใหญ่ ซึ่งเป็นโบสถ์ประจำเขตปกครองกรุงโซล ตั้งตระหง่านอยู่บนเนิน หรือชื่ออย่างเป็นทางการคือ **"อาสนวิหารพระนางมารีย์ผู้ปฏิสนธินิรมล"** นอกจากจะได้ชมกับสถาปัตยกรรมที่สร้างมากว่า 130 ปี โดยรอบอาสนวิหารถูกตกแต่งด้วยศิลปะ แบบเกาหลีซึ่งที่นี่คุณอาจจะเห็นรูปปั้นพระเยซู ที่แปลกออกไป และที่พลาดไม่ได้ ดารานักร้องเกาหลีจำนวนไม่น้อยที่เป็นคาทอลิก เดินทางมาโบสถ์ที่แห่งนี้ เพื่อขอพรจากพระแม่มารีย์ โดยพระรูปของพระแม่ที่เป็นองค์อุปถัมภ์ประดิษฐานอยู่ในถ้ำที่จำลองมาจากเมืองลูร์ด ในประเทศฝรั่งเศส ที่ซึ่งเชื่อว่าพระแม่ประจักษ์มา

อิสระอาหารเย็น ณ ศูนย์รวมของวัยรุ่นเกาหลีเมียงดง ท่านสามารถเลือกเมนูเด็ดทั้งจากในร้าน ที่มีนับร้อยร้านในย่านดังกล่าว หรือจะเลือกสตรีทฟู้ดสไตล์เกาหลีที่มีอยู่ทุกตรอก ซอกซอยในย่านนี้อีกด้วยเช่นกัน....

หลังจากนั้นนำท่านเข้าสู่ที่พัก **SEOUL HOTEL**
หรือเทียบเท่า โรงแรมมาตรฐานเกาหลีใต้

DAY 5 พิพิธภัณฑ์สาหร่าย + เรียนทำข้าวห่อสาหร่าย + ชุดฮันบก ศูนย์อเมทิสต์ | KOREAN SUPERMARKET

รับประทานอาหารเช้า ณ ห้องอาหารโรงแรม

พิพิธภัณฑ์สาหร่าย ที่บอกเล่า และรวบรวมเรื่องต่าง ๆ เกี่ยวกับสาหร่าย อาหารชั้นยอดของเกาหลีใต้ ที่กลายเป็นส่วนหนึ่งของ วัฒนธรรมการประกอบอาหารของชนชาติเกาหลี.... "ข้าวห่อสาหร่าย" อาหารประจำชาติเมนูชื้นชื่อ .... เมื่อไปถึงถิ่นกำเนิดของเมนู ขอเชิญชวนทุกท่าน**เรียนรู้การทำข้าวห่อสาหร่าย**ด้วยตัวเอง พร้อมกับใช้โอกาสนี้ ร่วมเป็นส่วนหนึ่งในวัฒนธรรมการแต่งกายชุดประจำชาติอันงดงามของแดนโสมขาว โดย**ใส่ชุดฮันบก**หลากหลายแบบที่มีไว้ให้เลือก พร้อมถ่ายรูปกับฉากและพร็อพที่เตรียมไว้ เก็บเป็นที่ระลึกว่าครั้งหนึ่ง ว่าเราได้เคยมาเยือนดินแดนที่มีวัฒนธรรมอันงดงามหลากหลายเช่นนี้

รับประทานอาหาร ณ ภัตตาคาร บริการท่านด้วย**บิบิมบับหรือข้าวยำเกาหลี** มาพร้อมกับซุปร้อนๆ เสิร์ฟมาเป็นชามข้าวสวยร้อน โรยหน้าด้วยผักที่ผัด และปรุงรสแล้ว, โคชูจัง (น้ำพริก) หรือทเว็นจัง (เต้าเจี้ยว) นอกจากนี้ยังนิยมใส่ไข่ดิบ ไข่ดาว หรือไข่ลวก และเนื้อสัตว์ที่หั่นบางๆ เช่นกัน จากนั้นคลุกส่วนผสมต่างๆ ให้เข้ากันดีก่อนรับประทาน

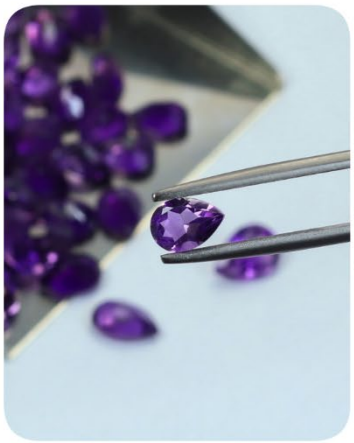

ศูนย์พลอยแอเมทิสต์ ศูนย์ที่รวบรวมพลอยสีม่วงที่มีชื่อเสียงของประเทศเกาหลี มาไว้ให้คุณได้เลือกหาในรูปแบบต่าง ๆ หลากหลายแบบ หลากหลายดีไซน์ สำหรับพลอยสีม่วงหรือแอเมทิสต์นั้น ชาวเกาหลีเชื่อว่าถ้าครอบครองพลอยชนิดนี้ติดตัวไว้จะทำให้มีโชคลาภและสิ่งดี ๆ เกิดขึ้นในชีวิต บางตำรายังเชื่ออีกว่า สามารถรักษาอาการนอนไม่หลับไปจนถึงอาการปวดหัว และนำความสงบมาสู่จิตใจของผู้ใส่ได้

หลังจากนั้นได้เวลานำท่านสู่ สนามบินอินชอน เพื่อเตรียมตัวเดินทางกลับเชียงใหม่ ระหว่างทางแวะช้อปปิ้งที่ **KOREAN SUPERMARKET**เพื่อซื้อของฝากที่ระลึก มีร้านขนมพื้นเมืองเกาหลีหลากหลายชนิด กิมจิ ไก่ตุ๋นโสมที่บรรจุอยู่ในถุงสุญญากาศ ตะเกียบ ถ้วยใส่ข้าว ฯลฯ

ได้เวลานำท่านออกเดินทางสู่สนามบิน

ออกเดินทางจาก ท่าอากาศยานนานาชาติอินชอน สู่ ท่าอากาศยานนานาชาติเชียงใหม่

สายการบิน	รหัสเที่ยวบิน	CNX >> ICN	รหัสเที่ยวบิน	ICN >> CNX
JEJU air JEJU AIR	7C4206	22:35 – 05:50	7C4205	18:00 – 21:35

อัตราค่าบริการ

เดือน พฤศจิกายน 2024

พีเรียดเดินทาง	ราคาผู้ใหญ่
22 – 26	17,900.-
30 – 04	18,900.-

เดือน ธันวาคม 2024

พีเรียดเดินทาง	ราคาผู้ใหญ่
07 – 11 | 14 – 18	19,900.-
21 – 25	20,900.-
29 – 02 | 30 - 03	25,900.-

เดือน มกราคม 2025

พีเรียดเดินทาง	ราคาผู้ใหญ่
04 – 08 | 11 – 15 | 18 – 22 | 25 – 29	20,900.-

เดือน กุมภาพันธ์ 2025

พีเรียดเดินทาง	ราคาผู้ใหญ่
22 – 26	19,900.-
01 – 05 | 08 – 12 | 15 – 19	20,900.-

เดือน มีนาคม 2025

พีเรียดเดินทาง	ราคาผู้ใหญ่
15 – 19	17,900.-
01 – 05 | 08 - 12	18,900.-

หมายเหตุ: อัตราค่าบริการ

+ หากท่านต้องการห้องสำหรับพักเดี่ยว สามารถจ่ายเพิ่มเติมอีก **ท่านละ 8,900.- บาท** จากราคาผู้ใหญ่

***** ราคานี้เป็นราคาที่ต้องชำระก่อนออกเดินทาง**

+ หากท่านต้องการเดินทางแบบไม่ใช้ตั๋ว (JOIN LAND) คิดราคา **ท่านละ 9,900.- บาท**

***** กรุณาสอบถามรายละเอียดก่อนจอง JOIN LAND**

กรุณาอ่านรายละเอียดโปรแกรมและเงื่อนไขต่างๆให้ละเอียดก่อนยืนยันการจอง
เจ้าหน้าที่จะส่งใบนัดหมายการเดินทางให้ภายใน 5 - 7 วันก่อนเดินทางเท่านั้น!!!
หากมีการเปลี่ยนแปลงจะรีบแจ้งให้ทราบ หากมีข้อสงสัยกรุณาสอบถามเจ้าหน้าที่ทันที
***ลูกค้ามีความจำเป็นต้องเข้าร้านตามโปรแกรมทัวร์ อันได้แก่ ศูนย์โสม, ศูนย์สมุนไพร, ศูนย์เวชสำอาง, ศูนย์น้ำมันสนแดง, ศูนย์พลอยอเมทิส หากท่านไม่ต้องการเข้าร้านดังกล่าว
บริษัทขอสงวนสิทธิ์ในการเก็บค่าบริการเพิ่มท่านละ 300 USD***

กรุณาชำระมัดจำหลังจากวันจองภายใน 3 วัน
และชำระส่วนที่เหลือทั้งหมดก่อนการเดินทางภายใน 14 วัน***มัดจำขั้นต่ำ 10,000.- บาท/ท่าน/ทริป***

เอกสารสำคัญตามเงื่อนไขการท่องเที่ยวเกาหลี

1. ลงทะเบียน K-ETA โดยชำระค่าธรรมเนียมการลงทะเบียนเพิ่มท่านละ 990.- บาท(ต่อครั้ง)
2. เอกสารในการลงทะเบียน K-ETA โดยเฉพาะหนังสือเดินทาง ต้องเป็นเอกสารที่ใช้ในการเดินทางจริงเท่านั้น

หมายเหตุ ทางบริษัทจะไม่รับผิดชอบต่อผลใด ๆ ของการลงทะเบียน K-ETA ที่เกิดจากการลงทะเบียนเองในทุกกรณี

อัตราทัวร์รวม

- ☑ ค่าตั๋วเครื่องบินไป-กลับ ตามเส้นทางที่ระบุในรายการชั้นทัศนาจร ไป-กลับพร้อมคณะ
- ☑ ค่าอาหารทุกมื้อ ตามที่ระบุในรายการ
- ☑ ค่าเข้าชมสถานที่ต่างๆ ตามรายการ
- ☑ ค่าที่พักตามระบุในรายการ พักห้องละ 2 หรือ 3 ท่าน ตามโรงแรมที่ระบุในโปรแกรม หรือเทียบเท่า 3 ดาว
- ☑ ค่ารถรับ-ส่ง และนำเที่ยวตามรายการ
- ☑ ค่าภาษีสนามบิน ทุกแห่งที่มี
- ☑ ค่าน้ำหนักกระเป๋าสัมภาระท่านละ 15 กก.
- ☑ ค่าประกันอุบัติเหตุระหว่างเดินทาง วงเงินตามเงื่อนไขของกรมธรรม์
- ☑ ค่าบัตรเข้าสวนสนุกตามโปรแกรม
- ☑ ปลั๊กไฟ ADAPTER

อัตราทัวร์ไม่รวม

- ☒ **ค่าดำเนินการลงทะเบียน K-ETA (กรณีให้ทางบริษัทจัดทำให้) รวมถึงค่าใช้จ่ายต่าง ๆ ที่เกี่ยวข้องทั้งหมด**
- ☒ ค่าใช้จ่ายส่วนตัว อาทิ ค่าทำหนังสือเดินทาง, ค่าโทรศัพท์ส่วนตัว, ค่าซักรีด, มินิบาร์ในห้อง, รวมถึงค่าอาหาร และเครื่องดื่มที่สั่งเพิ่มนอกเหนือรายการ (หากท่านต้องการสั่งเพิ่มกรุณาติดต่อหัวหน้าทัวร์แล้วจ่ายเพิ่มเองต่างหาก)
- ☒ ค่าทิปคนขับรถ และไกด์ท้องถิ่น ท่านละ 1,500 บาท
- ☒ หากผู้เดินทางไม่ได้ถือหนังสือเดินทางประเทศไทย มีค่าใช้จ่ายเพิ่มเติม 5,000 บาท
- ☒ ค่าภาษีมูลค่าเพิ่ม 7% และภาษีหัก ณ ที่จ่าย 3%
- ☒ ค่าน้ำหนักกระเป๋าสัมภาระ ที่หนักเกินสายการบินกำหนด (ปกติ 15 กก.)
- ☒ ค่าวีซ่าสำหรับพาสปอร์ตต่างด้าว กรุณาเตรียมเอกสารคือ 1.พาสปอร์ต 2.ใบประจำตัวคนต่างด้าว 3.ใบสำคัญถิ่นที่อยู่ 4.สำเนาทะเบียนบ้าน(ถ้ามี) 5.สมุดบัญชีเงินฝาก(ถ้ามี) 6.รูปถ่ายสี 2 นิ้ว 2 รูป แล้วทางบริษัทฯจะเป็นผู้ดำเนินการยื่นวีซ่าให้ท่านโดยจ่ายค่าบริการต่างหาก (สำหรับหนังสือเดินทางต่างด้าวเจ้าของหนังสือเดินทางต้องทำเรื่องแจ้งเข้า-ออกด้วยตนเองก่อนจะยื่นวีซ่า)

หมายเหตุ

- **กรุณาศึกษารายละเอียดต่าง ๆ เกี่ยวกับมาตรการใหม่ของประเทศเกาหลีใต้ในการเดินทางเข้าประเทศ และปฏิบัติตามอย่างเคร่งครัด**
- จำนวนผู้เดินทาง ขั้นต่ำ ผู้ใหญ่ 25 ท่าน ขึ้นไป
- เที่ยวบิน ราคารายการท่องเที่ยว และอาหาร สามารถเปลี่ยนแปลงได้ตามความเหมาะสมโดยมิต้องแจ้งให้ทราบล่วงหน้า(คำนึงถึงผลประโยชน์ของผู้เดินทางเป็นสำคัญ)
- ขอสงวนสิทธิ์ในการเปลี่ยนแปลงเที่ยวบินและตารางการบินทั้งไปและกลับโดยมิต้องแจ้งให้ทราบล่วงหน้า
- กรณีที่กองตรวจคนเข้าเมือง,เจ้าหน้าที่กรมแรงงานทั้งที่ไทยและในต่างประเทศ ปฏิเสธมิให้ท่านเดินทางออกหรือเข้าประเทศ เนื่องจากมีสิ่งผิดกฎหมาย เอกสารเดินทางไม่ถูกต้องการกระทำที่ส่อไปในทางผิดกฎหมาย การหลบหนีเข้าออกเมือง หรือในกรณีอื่นๆการพิจารณาเป็นเอกสิทธิ์และวิจารณญาณของเจ้าหน้าที่ตรวจคนเข้าเมืองและเจ้าหน้าที่กรมแรงงานเท่านั้น ซึ่งอยู่นอกเหนือความรับผิดชอบของบริษัทไม่สามารถทำการเลื่อนวันหรือคืนเงินได้ (เนื่องจากตั๋วเครื่องบินเป็นตั๋วราคาพิเศษ ไป-กลับ แบบหมู่คณะ) ทั้งนี้บริษัทฯ ขอสงวนสิทธิ์ไม่คืนค่าทัวร์หรือค่าบริการไม่ว่ากรณีใดๆ ทั้งสิ้น
- หนังสือเดินทาง (Passport) ของท่าน นับจากวันที่เดินทางไปและกลับ ต้องมีอายุเหลือใช้งานมากกว่า 6 เดือนขึ้นไป และต้องเหลือหน้ากระดาษพอให้เจ้าหน้าที่ตรวจคนเข้าเมืองสามารถประทับตราได้ และต้องอยู่ในสภาพที่สมบูรณ์ ไม่ชำรุด หรือฉีกขาด
- ทางบริษัทฯ จะไม่รับผิดชอบใดๆ ทั้งสิ้นหากเกิดกรณีความล่าช้าจากสายการบิน, การนัดหยุดงาน, ภัยธรรมชาติ, การจ่อการจลาจล, การปฏิวัติและอื่นๆ ที่เกิดขึ้นไม่ว่าจะเป็นทางตรงหรือทางอ้อม
- ทางบริษัทฯ จะไม่รับผิดชอบใดๆ ทั้งสิ้น หากเกิดสิ่งของสูญหายจากการโจรกรรม และ/หรือ เกิดอุบัติเหตุที่เกิดจากความประมาทของตัวนักท่องเที่ยวเอง รวมถึงการเจ็บป่วย และการตาย
- หลังจากได้รับเอกสารเรียกเก็บเงิน (Invoice) กรุณาชำระเงิดมัดจำภายใน 3 วัน และส่งหลักฐานการชำระเงินพร้อมหน้าพาสปอร์ตของผู้เดินทาง และชำระเงินทั้งหมดก่อนการเดินทางภายใน 14 วัน
- ทางบริษัทฯ จะไม่รับผิดชอบใดๆ ทั้งสิ้นหากท่านใช้บริการของทางบริษัทฯ ไม่ครบ อาทิไม่เที่ยวบางรายการ, ไม่ทานอาหารบางมื้อ เพราะค่าใช้จ่ายทุกอย่าง ทางบริษัทฯ ได้ชำระค่าใช้จ่ายให้กับต่างประเทศแบบเหมาขาดก่อนออกเดินทางแล้ว
- เมื่อท่านตกลงชำระเงินไม่ว่าทั้งหมดหรือบางส่วนกับทางบริษัทฯ ทางบริษัทฯ จะถือว่าท่านได้ยอมรับในเงื่อนไขข้อตกลงต่างๆ ที่ได้ระบุไว้แล้วทั้งหมด

- ทางบริษัทฯ ขอสงวนสิทธิ์ในการเปลี่ยนแปลงรายละเอียดบางประการในทัวร์นี้ได้ตามความเหมาะสม ทั้งนี้ขึ้นอยู่กับเวลาการจราจร สภาพอากาศ และเหตุสุดวิสัยอื่นๆที่อาจเกิดขึ้นได้ ทั้งนี้เพื่อความปลอดภัยและประโยชน์ของผู้เดินทางเป็นสำคัญ
- มัคคุเทศก์ พนักงาน และตัวแทนของบริษัทฯ ไม่มีสิทธิ์ในการให้คำสัญญาใดๆ ทั้งสิ้นแทน บริษัทฯ นอกจากมีเอกสาร ลงนามโดยผู้มีอำนาจของบริษัทฯ กำกับเท่านั้น
- ในกรณีที่ลูกค้าตั้งครรภ์ ต้องมีใบรับรองจากแพทย์ว่าสามารถเดินทางท่องเที่ยวได้ และมีอายุไม่เกิน 7 วัน นับจากวันที่เดินทาง และต้องแจ้งให้ทางบริษัททราบล่วงหน้า
- กรณีกรุ๊ปส่วนตัว กรุ๊ปเหมา กรุ๊ปนักเรียน กรุ๊ปดูงาน ไม่สามารถใช้ราคาดังกล่าวในโปรแกรมได้

การยกเลิก : ตามเงื่อนไขของกรมการท่องเที่ยว

- หากยกเลิกการเดินทางล่วงหน้าก่อน 30 วัน คืนเงินค่าบริการร้อยละ 100 ของค่าบริการที่ชำระแล้ว
- หากยกเลิกการเดินทางล่วงหน้าก่อน 15 วัน คืนเงินค่าบริการร้อยละ 50 ของค่าบริการที่ชำระแล้ว
- หากยกเลิกการเดินทางล่วงหน้าน้อยกว่า 15 วัน ไม่คืนเงินค่าบริการ
- ในกรณีกรุ๊ปส่วนตัว กรุ๊ปเหมา กรุ๊ปนักเรียน กรุ๊ปดูงาน เมื่อชำระแล้วไม่สามารถคืนเงินใด ๆ ทั้งสิ้น

***** ทางบริษัทฯ ขอสงวนสิทธิ์ในการหักค่าใช้จ่ายที่เกิดจากการการดำเนินการทุกอย่างล่วงหน้าไปแล้ว**

ช่วงเทศกาลและวันหยุดนักขัตฤกษ์ไม่สามารถยกเลิกหรือเปลี่ยนชื่อผู้เดินทางได้
กรุ๊ปที่เดินทางต้องการันตีมัดจำกับสายการบิน
หรือผ่านตัวแทนในประเทศ หรือต่างประเทศ รวมถึงเที่ยวบินพิเศษเช่น CHARTER FLIGHT, EXTRA FLIGHT
จะไม่มีการคืนเงินมัดจำ หรือ ค่าทัวร์ทั้งหมด